REFERENTIEPROJECT

EXTERIEUR, TRESPA METEON
BANNEUX

Banneuxstraat-Kiewitstraat 3500 Hasselt

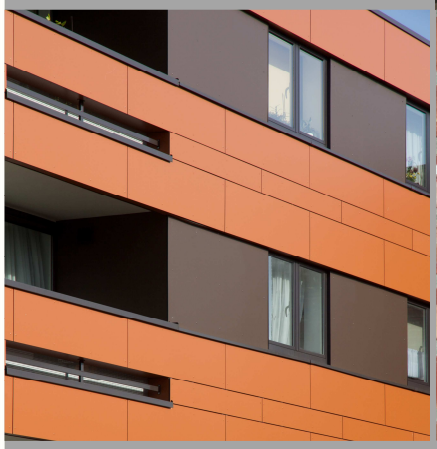

KLEUREN
A08 81 satin/ A0845 satin

BEVESTIGINGSSYSTEEM
TS700 Blindklinknagels

ARCHITECT
Vantilt & Houben 3830 Wellen

HOOFDAANNEMER
Vandereyt Bouw en Renovatie 3500 Hasselt

GEVELMONTAGEBEDRIJF
Drooghmans Geveltechnieken 2490 Balen

JAAR UITVOERING
2012 / 2013

PROJECTNUMMER
106960

www.trespa.com

TRESPA®

code N2504